Herzog August Bibliothek Wolfenbüttel
0 1 2 3 4
Gray Scale

(c) HAB http://diglib.hab.de/mss/355-noviss-8f/start.htm?image=00001

Herzog August Bibliothek Wolfenbüttel

(c) HAB http://diglib.hab.de/mss/355-noviss-8f/start.htm?image=00002

Herzog August Bibliothek Wolfenbüttel
(c) HAB http://diglib.hab.de/mss/355-noviss-8f/start.htm?image=00003

Herzog August Bibliothek Wolfenbüttel
(c) HAB http://diglib.hab.de/mss/355-noviss-8f/start.htm?image=00004

Herzog August Bibliothek Wolfenbüttel
(c) HAB http://diglib.hab.de/mss/355-noviss-8f/start.htm?image=00005

Herzog August Bibliothek
Wolfenbüttel
Gray Scale
(c) HAB http://diglib.hab.de/mss/355-noviss-8f/start.htm?image=00006

Herzog August Bibliothek
Wolfenbüttel
0 1 2 3 4
Gray Scale
(c) HAB http://diglib.hab.de/mss/355-noviss-8f/start.htm?image=00007

Herzog August Bibliothek Wolfenbüttel

(c) HAB http://diglib.hab.de/mss/355-noviss-8f/start.htm?image=00008

Herzog August Bibliothek Wolfenbüttel
(c) HAB http://diglib.hab.de/mss/355-noviss-8f/start.htm?image=00009

Herzog August Bibliothek Wolfenbüttel
(c) HAB http://diglib.hab.de/mss/355-noviss-8f/start.htm?image=00010

(c) HAB http://diglib.hab.de/mss/355-noviss-8f/start.htm?image=00011

Herzog August Bibliothek Wolfenbüttel
(c) HAB http://diglib.hab.de/mss/355-noviss-8f/start.htm?image=00012

Herzog August Bibliothek Wolfenbüttel

(c) HAB http://diglib.hab.de/mss/355-noviss-8f/start.htm?image=00013

Herzog August Bibliothek Wolfenbüttel
(c) HAB http://diglib.hab.de/mss/355-noviss-8f/start.htm?image=00014

Herzog August Bibliothek Wolfenbüttel
(c) HAB http://diglib.hab.de/mss/355-noviss-8f/start.htm?image=00015

Herzog August Bibliothek Wolfenbüttel

(c) HAB http://diglib.hab.de/mss/355-noviss-8f/start.htm?image=00017

Herzog August Bibliothek Wolfenbüttel
Gray Scale
(c) HAB http://diglib.hab.de/mss/355-noviss-8f/start.htm?image=00018

Herzog August Bibliothek
Wolfenbüttel
0 1 2 3 4
Gray Scale
(c) HAB http://diglib.hab.de/mss/355-noviss-8f/start.htm?image=00019

Herzog August Bibliothek
Wolfenbüttel

(c) HAB http://diglib.hab.de/mss/355-noviss-8f/start.htm?image=00020

H. F. M. L.
H. M. G.

Qui fait honneur a la vertu, elle l'honore.
Car elle est vng soleil plaisant & agreable
a ceulx mesmes qui ont la veue debile: elle se
rend amiable, et gaigne le cueur qui luy estoit
contraire: Fait soy la Grandeur humaine,
et se met tousiours la premiere en rang. Plutar.

Tanto Roma fu Roma, quanto in se hebbe simplicità
nelle parole, et valorosità nelle opere. Chi dunque
vorrà hauere gloria in vita, acquistar fama in morte,
et di riuerentia & amore essere tenuto da tutti, sia
virtuoso con opere, non infami con parole, & se-
mini vertù, che raccoglierà fama. M. Aurel.

Sunt duo quae faciunt vt quis sit nobilis, Ars, Mars:
Maior ab Arte venit gloria, Marte minor.

PHILIPPUS HAINHOFER
AVGV STANVS

Herzog August Bibliothek Wolfenbüttel
Gray Scale
(c) HAB http://diglib.hab.de/mss/355-noviss-8f/start.htm?image=00022

AD LIBRVM

I liber et celsos supplex accede penates:
Recipe magnorum Regia dicta Ducum.
Collige praelustri Heroum de stirpe satorum
Symbola, et armata Palladis ore data.
Scilicet eximij haec mihi erunt monumenta fauoris:
Nec moriturae unquam pignus amicitiae.
Curarum haec requies, toleratorumq; laborum,
Vita quibus premitur dulce leuamen erunt.
Perge igitur: reuerenter habens quae cuiq; tributa est,
Fortunam, officij sis memor usq; mei.

Herzog August Bibliothek Wolfenbüttel
Gray Scale

(c) HAB http://diglib.hab.de/mss/355-noviss-8f/start.htm?image=00024

AD LECTOREM

Principibus liber licet consecratus et alma
Tuos hilari cultis mente Minerua fouet.
Ne mihi cuiusquam subeant oblivia, si nos
Forsan diversos Sors locusq; trahent.
Dignare ergò tuos titulos, insignia nomen
Adijcere, atq; album condecorare meum
Hæc mihi cum quouis certabit gratia facto
Ut studium meritis id pariare meis.

Deus Parentes Patria:
Æterna nobis pignora.

(c) HAB http://diglib.hab.de/mss/355-noviss-8f/start.htm?image=00025

(c) HAB http://diglib.hab.de/mss/355-noviss-8f/start.htm?image=00026

Herzog August Bibliothek Wolfenbüttel

(c) HAB http://diglib.hab.de/mss/355-noviss-8f/start.htm?image=00027

Herzog August Bibliothek Wolfenbüttel
(c) HAB http://diglib.hab.de/mss/355-noviss-8f/start.htm?image=00028

(c) HAB http://diglib.hab.de/mss/355-noviss-8f/start.htm?image=00029

1 6 $ 2 4

S. D. F. C. O. S. O.:-

Herzog August Bibliothek Wolfenbüttel
(c) HAB http://diglib.hab.de/mss/355-noviss-8f/start.htm?image=00031

Herzog August Bibliothek Wolfenbüttel
(c) HAB http://diglib.hab.de/mss/355-noviss-8f/start.htm?image=00032

DEo duce.

Gratum faci-
ens Domino pos-
sessori hanc cedula-[?]
m[?] apposuit
Augustae Vindeli-
corum 25. Martii
1633.

Gustavus
Horn.

Herzog August Bibliothek Wolfenbüttel

(c) HAB http://diglib.hab.de/mss/355-noviss-8f/start.htm?image=00033

(c) HAB http://diglib.hab.de/mss/355-noviss-8f/start.htm?image=00034

Herzog August Bibliothek Wolfenbüttel

(c) HAB http://diglib.hab.de/mss/355-noviss-8f/start.htm?image=00035

Herzog August Bibliothek Wolfenbüttel
Gray Scale
(c) HAB http://diglib.hab.de/mss/355-noviss-8f/start.htm?image=00036

Herzog August Bibliothek Wolfenbüttel
(c) HAB http://diglib.hab.de/mss/355-noviss-8f/start.htm?image=00037

Herzog August Bibliothek Wolfenbüttel
(c) HAB http://diglib.hab.de/mss/355-noviss-8f/start.htm?image=00038

Herzog August Bibliothek Wolfenbüttel
(c) HAB http://diglib.hab.de/mss/355-noviss-8f/start.htm?image=00039

Herzog August Bibliothek Wolfenbüttel
(c) HAB http://diglib.hab.de/mss/355-noviss-8f/start.htm?image=00040

Regna firmat Pietas

Christianus iiii D: G: Rex Daniæ
& Norvegiæ etc. Anno Dñi 1.6.2.0

(c) HAB http://diglib.hab.de/mss/355-noviss-8f/start.htm?image=00041

(c) HAB http://diglib.hab.de/mss/355-noviss-8f/start.htm?image=00042

Herzog August Bibliothek Wolfenbüttel

(c) HAB http://diglib.hab.de/mss/355-noviss-8f/start.htm?image=00043

1616

Io non fo stima che dell'honore

Elizabeth

Herzog August Bibliothek Wolfenbüttel

(c) HAB http://diglib.hab.de/mss/355-noviss-8f/start.htm?image=00044

Herzog August Bibliothek Wolfenbüttel
(c) HAB http://diglib.hab.de/mss/355-noviss-8f/start.htm?image=00045

Herzog August Bibliothek Wolfenbüttel
Gray Scale

(c) HAB http://diglib.hab.de/mss/355-noviss-8f/start.htm?image=00046

Herzog August Bibliothek Wolfenbüttel

(c) HAB http://diglib.hab.de/mss/355-noviss-8f/start.htm?image=00047

Herzog August Bibliothek Wolfenbüttel
(c) HAB http://diglib.hab.de/mss/355-noviss-8f/start.htm?image=00048

Herzog August Bibliothek Wolfenbüttel
0 1 2 3 4 Gray Scale
(c) HAB http://diglib.hab.de/mss/355-noviss-8f/start.htm?image=00049

Gray Scale
Herzog August Bibliothek Wolfenbüttel
(c) HAB http://diglib.hab.de/mss/355-noviss-8f/start.htm?image=00050

Herzog August Bibliothek Wolfenbüttel
0 1 2 3 4 Gray Scale
(c) HAB http://diglib.hab.de/mss/355-noviss-8f/start.htm?image=00051

Herzog August Bibliothek Wolfenbüttel
(c) HAB http://diglib.hab.de/mss/355-noviss-8f/start.htm?image=00052

(c) HAB http://diglib.hab.de/mss/355-noviss-8f/start.htm?image=00053
Herzog August Bibliothek Wolfenbüttel

Herzog August Bibliothek Wolfenbüttel

(c) HAB http://diglib.hab.de/mss/355-noviss-8f/start.htm?image=00054

Herzog August Bibliothek Wolfenbüttel
0 1 2 3 4 Gray Scale
(c) HAB http://diglib.hab.de/mss/355-noviss-8f/start.htm?image=00055

(c) HAB http://diglib.hab.de/mss/355-noviss-8f/start.htm?image=00056
Herzog August Bibliothek Wolfenbüttel

Principis effigies haec est praeclara PHILIPPI
Cui POMERANORVM gens ditione subest
Iustitia huic finxit soror et Prudentia mentem
Ingenium Musis cura polire fuit
Non alium CHRISTVS nec habet RESPublica utriq,
Omnia salva animo qui meliore velit.
Quid nisi Nestoreos tali exoptabimus annos
Natus et ut similis sceptra paterna regat. Simō Thelmā Pom.

(c) HAB http://diglib.hab.de/mss/355-noviss-8f/start.htm?image=00058

Herzog August Bibliothek Wolfenbüttel
(c) HAB http://diglib.hab.de/mss/355-noviss-8f/start.htm?image=00059

(c) HAB http://diglib.hab.de/mss/355-noviss-8f/start.htm?image=00060

Herzog August Bibliothek Wolfenbüttel
(c) HAB http://diglib.hab.de/mss/355-noviss-8f/start.htm?image=00061

(c) HAB http://diglib.hab.de/mss/355-noviss-8f/start.htm?image=00063

Herzog August Bibliothek Wolfenbüttel

(c) HAB http://diglib.hab.de/mss/355-noviss-8f/start.htm?image=00064

1.6.16. G·W·W·M·

1.6.16. ·G·I·M·H·

1.6.16. ·G·I·M·D·

\+

Agnes Hertzogin zu Württemberg

Barbara Hertzogin zu Württemberg.

Anna Hertzogin zu Württemberg.

(c) HAB http://diglib.hab.de/mss/355-noviss-8f/start.htm?image=00067

Herzog August Bibliothek Wolfenbüttel
Gray Scale

(c) HAB http://diglib.hab.de/mss/355-noviss-8f/start.htm?image=00068

Herzog August Bibliothek Wolfenbüttel
0 1 2 3 4
Gray Scale
(c) HAB http://diglib.hab.de/mss/355-noviss-8f/start.htm?image=00069

Anno 1620.

Pietate et iustitia.

adolff. Erbe zu Norwegen hertzog zu Schleswig Holstein. m. p.

1630.

Con la virtu e l'arme, si acquista gloria

Johann Wilhelm [illegible] manu propria.

(c) HAB http://diglib.hab.de/mss/355-noviss-8f/start.htm?image=00072

SINE CERERE ET BACCHO FRIGET VENUS.

Ipsa Venus Venerisq; puer torpedine frigent,
Si geniales abest Bacchus et alma Ceres.
Qui sapit haud blando nimis indulgebit Amori,
Nec repetet vini pocula crebra nimis.

Immoderata etenim Veneris Bacchiq; cupido
Enervat vires, ingeniumq; necat:
Tunc probitas, omnis pudor, et reverentia cedunt:
In quorum subeunt furta, doliq; locum.

1618 Den 7 Marttius.

Herzog August Bibliothek Wolfenbüttel

(c) HAB http://diglib.hab.de/mss/355-noviss-8f/start.htm?image=00074

(c) HAB http://diglib.hab.de/mss/355-noviss-8f/start.htm?image=00075

Herzog August Bibliothek Wolfenbüttel
Gray Scale
(c) HAB http://diglib.hab.de/mss/355-noviss-8f/start.htm?image=00076

Herzog August Bibliothek Wolfenbüttel
0 1 2 3 4
Gray Scale
(c) HAB http://diglib.hab.de/mss/355-noviss-8f/start.htm?image=00077

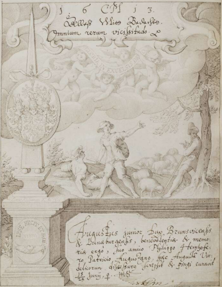
1. 6 CM 1 3.
Allzeit Wie Bedachts.
Omnium rerum vicissitudo. L
GLORIA IN EXCELSIS
Augustus junior Dux Brunsvicensis & Luneburgensis, benevolentiæ & memoriæ ergò, suo amico Philippo Heinhofero Patricio Augustano, hæc Augustæ Vindelicorum discessurus scripsit & pingi curavit
18/28 Junij, ♀. MDC

57

Herzog August Bibliothek Wolfenbüttel
(c) HAB http://diglib.hab.de/mss/355-noviss-8f/start.htm?image=00079

Herzog August Bibliothek Wolfenbüttel
0 1 2 3 4
Gray Scale
(c) HAB http://diglib.hab.de/mss/355-noviss-8f/start.htm?image=00081

Herzog August Bibliothek Wolfenbüttel
Gray Scale
(c) HAB http://diglib.hab.de/mss/355-noviss-8f/start.htm?image=00082

Herzog August Bibliothek Wolfenbüttel
Gray Scale
(c) HAB http://diglib.hab.de/mss/355-noviss-8f/start.htm?image=00083

Herzog August Bibliothek Wolfenbüttel

(c) HAB http://diglib.hab.de/mss/355-noviss-8f/start.htm?image=00084

·j·6·A·j·9·

·A·G·S·I·A·G·

Clara Maria geborn zu Stettin
pommern Hertzogine zu braunschweig
und lunneburg · Den 26 Februarij

(c) HAB http://diglib.hab.de/mss/355-noviss-8f/start.htm?image=00085

Herzog August Bibliothek Wolfenbüttel
Gray Scale
0 1 2 3 4
(c) HAB http://diglib.hab.de/mss/355-noviss-8f/start.htm?image=00086

Herzog August Bibliothek Wolfenbüttel
(c) HAB http://diglib.hab.de/mss/355-noviss-8f/start.htm?image=00087

Herzog August Bibliothek Wolfenbüttel
Gray Scale
(c) HAB http://diglib.hab.de/mss/355-noviss-8f/start.htm?image=00088

(c) HAB http://diglib.hab.de/mss/355-noviss-8f/start.htm?image=00089

Herzog August Bibliothek Wolfenbüttel

(c) HAB http://diglib.hab.de/mss/355-noviss-8f/start.htm?image=00090

Virtus se ipsa contenta est.

Alexander Card.lis Vrsinus amicitię, et beneuolentię testimonium. Augustae 4. Julij 1624

Ipsa alimenta sibi.

Herzog August Bibliothek Wolfenbüttel 0 1 2 3 4 Gray Scale

(c) HAB http://diglib.hab.de/mss/355-noviss-8f/start.htm?image=00091

Vivere pia curare etc.

Alexander cum Hephæstione amicitiæ, ac
recordationis erga ... Braunschweig. Augustæ
4. July 1729.

Vive memor etc.

Carolus Valezius
Caroli noni regis
cristianissimi filius
dux angolesmensis
par franciae 1621

Rara cinere Rarus

S

In hoc signo vincam

Aloysius Gonzaga S.G.S.R.I.
et Castilionis Princeps,
Marchio Mantuae et Me-
dulavum, Grandis Hispaniae
liber Baro Bohemiae a° 1625

Ferdinandus Gonzaga scrib.

(c) HAB http://diglib.hab.de/mss/355-noviss-8f/start.htm?image=00095
Herzog August Bibliothek Wolfenbüttel

In hoc signo vincam

Aloysius Gonzaga S. R. I.
et Castilionis Princeps
Marchio Mantuae et Me-
dulae [illegible] Grandes Hispaniae
liber Baro Bohemiae a° 16[illegible]
Ferdinandus Gonzaga [illegible]

78

1 6 1 3.

In Deo mea consolatio.

Wolfgang Wilhelm Pfaltzgraue
bey Rhein, in Baiern, zu Gülch, Cleve
vnd berg hertzog c.

(c) HAB http://diglib.hab.de/mss/355-noviss-8f/start.htm?image=00098

1 6 . 1 2

H A D G G M d. 20 Augusti s. v.

Heinrich Wentzel Hertzog
zu Münsterberg Ölßn
Aô & die ut s.

Tübingen

Herzog August Bibliothek Wolfenbüttel
(c) HAB http://diglib.hab.de/mss/355-noviss-8f/start.htm?image=00100

Herzog August Bibliothek Wolfenbüttel
(c) HAB http://diglib.hab.de/mss/355-noviss-8f/start.htm?image=00101

Herzog August Bibliothek Wolfenbüttel

(c) HAB http://diglib.hab.de/mss/355-noviss-8f/start.htm?image=00102

Herzog August Bibliothek Wolfenbüttel
(c) HAB http://diglib.hab.de/mss/355-noviss-8f/start.htm?image=00103

Ps. 141. 12.

Ich hoffe zu Gott.

Dorothea Maria Pfaltzgräuin bey Rhein

geborne Hertzogin zu Würtenberg Wm.

Herzog August Bibliothek Wolfenbüttel

(c) HAB http://diglib.hab.de/mss/355-noviss-8f/start.htm?image=00104

.1. 6 .. 1 .2.
D.H.G.I.M.T.A.

1.6..1.2.
.A.M.Z.Z.G.

Sabina Pfalzgräffin

Sussanna pfaltzgräfin

Herzog August Bibliothek Wolfenbüttel

(c) HAB http://diglib.hab.de/mss/355-noviss-8f/start.htm?image=00105

Herzog August Bibliothek Wolfenbüttel

(c) HAB http://diglib.hab.de/mss/355-noviss-8f/start.htm?image=00106

Herzog August Bibliothek Wolfenbüttel
(c) HAB http://diglib.hab.de/mss/355-noviss-8f/start.htm?image=00107

Herzog August Bibliothek Wolfenbüttel
Gray Scale
(c) HAB http://diglib.hab.de/mss/355-noviss-8f/start.htm?image=00108

Herzog August Bibliothek Wolfenbüttel

(c) HAB http://diglib.hab.de/mss/355-noviss-8f/start.htm?image=00109

1. 6. Tandem bona causa triumphat. 1 4.
[illegible]

Herzog August Bibliothek Wolfenbüttel
Gray Scale
(c) HAB http://diglib.hab.de/mss/355-noviss-8f/start.htm?image=00110

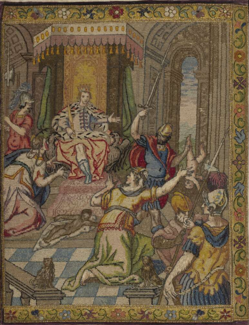

Herzog August Bibliothek Wolfenbüttel
0 1 2 3 4
Gray Scale

(c) HAB http://diglib.hab.de/mss/355-noviss-8f/start.htm?image=00111

Herzog August Bibliothek Wolfenbüttel
(c) HAB http://diglib.hab.de/mss/355-noviss-8f/start.htm?image=00112

(c) HAB http://diglib.hab.de/mss/355-noviss-8f/start.htm?image=00113

f.

Die 30 Septembris Dresdæ Anno 1629.

Placeat nobis, quod Deo placet.

Johannes Georgius, Saxoniæ, Juliæ, Cliviæ & Montium Dux.

f.

Sancta Trinitas, mea hæreditas.

Augustus, Saxoniæ, Juliæ, Cliviæ & Montium Dux.

f.

Cum Deo, & die.

Christianus, Saxoniæ, Juliæ, Cliviæ, & Montium Dux.

f.

Pro Deo et Meo.

Mauritius, Saxoniæ, Juliæ, Cliviæ, et Montium Dux.

Herzog August Bibliothek Wolfenbüttel
Gray Scale
(c) HAB http://diglib.hab.de/mss/355-noviss-8f/start.htm?image=00114

Herzog August Bibliothek Wolfenbüttel

(c) HAB http://diglib.hab.de/mss/355-noviss-8f/start.htm?image=00115

Herzog August Bibliothek Wolfenbüttel
(c) HAB http://diglib.hab.de/mss/355-noviss-8f/start.htm?image=00117

Herzog August Bibliothek Wolfenbüttel

(c) HAB http://diglib.hab.de/mss/355-noviss-8f/start.htm?image=00118

Herzog August Bibliothek Wolfenbüttel

(c) HAB http://diglib.hab.de/mss/355-noviss-8f/start.htm?image=00119

Herzog August Bibliothek Wolfenbüttel

(c) HAB http://diglib.hab.de/mss/355-noviss-8f/start.htm?image=00120

1 6 2 3

Si Deus pro nobis quis contra nos.

Joachim Ernst, Hertzog
zu Schleswig Holstein mpa.

Herzog August Bibliothek Wolfenbüttel

(c) HAB http://diglib.hab.de/mss/355-noviss-8f/start.htm?image=00121

Herzog August Bibliothek Wolfenbüttel
(c) HAB http://diglib.hab.de/mss/355-noviss-8f/start.htm?image=00122

(c) HAB http://diglib.hab.de/mss/355-noviss-8f/start.htm?image=00123

Herzog August Bibliothek
Wolfenbüttel
0 1 2 3 4 Gray Scale
(c) HAB http://diglib.hab.de/mss/355-noviss-8f/start.htm?image=00124

Herzog August Bibliothek Wolfenbüttel
(c) HAB http://diglib.hab.de/mss/355-noviss-8f/start.htm?image=00125

Herzog August Bibliothek Wolfenbüttel
(c) HAB http://diglib.hab.de/mss/355-noviss-8f/start.htm?image=00126

16 V 15

H: G: A: A: N:

Anna Hertzogin zu Mecklnburg e
Wittwe

(c) HAB http://diglib.hab.de/mss/355-noviss-8f/start.htm?image=00128

Herzog August Bibliothek Wolfenbüttel

16 Feb. 17.
H. G. A. Z.

Anna maria hertzogin zu
stettin pomern witwe meine
handt

(c) HAB http://diglib.hab.de/mss/355-noviss-8f/start.htm?image=00129

Herzog August Bibliothek Wolfenbüttel
(c) HAB http://diglib.hab.de/mss/355-noviss-8f/start.htm?image=00130

Herzog August Bibliothek Wolfenbüttel
(c) HAB http://diglib.hab.de/mss/355-noviss-8f/start.htm?image=00131

132

Herzog August Bibliothek Wolfenbüttel
(c) HAB http://diglib.hab.de/mss/355-noviss-8f/start.htm?image=00132

Herzog August Bibliothek Wolfenbüttel
(c) HAB http://diglib.hab.de/mss/355-noviss-8f/start.htm?image=00133

Herzog August Bibliothek Wolfenbüttel

(c) HAB http://diglib.hab.de/mss/355-noviss-8f/start.htm?image=00134

Herzog August Bibliothek Wolfenbüttel
0 1 2 3 4
Gray Scale
(c) HAB http://diglib.hab.de/mss/355-noviss-8f/start.htm?image=00135

Herzog August Bibliothek Wolfenbüttel
(c) HAB http://diglib.hab.de/mss/355-noviss-8f/start.htm?image=00136

Herzog August Bibliothek Wolfenbüttel

(c) HAB http://diglib.hab.de/mss/355-noviss-8f/start.htm?image=00137

fra le onde o trovato il riposo

Marguerite de Bethune de la maison des contes
de flandre duchesse de rohan femme de henry
duc de rohan pair de france desendu en ligne
masculine des Rois de la bretaigne armorique
et prince de navarre et descose jay escrit
cecy en tesmoignage damitié vers Monsieur
philippe hainhofer a auguste le 21 octobre
1630

Herzog August Bibliothek Wolfenbüttel

(c) HAB http://diglib.hab.de/mss/355-noviss-8f/start.htm?image=00138

Plustost mourir que me soüiller

Marguerite fille de Henri Duc de Rohan
jay escrit ceci en tesmoignage damitié vers
Monsieur philippe hainhofer a auguste le
21 octobre 1630

Herzog August Bibliothek Wolfenbüttel
0 1 2 3 4 Gray Scale
(c) HAB http://diglib.hab.de/mss/355-noviss-8f/start.htm?image=00139

120

Herzog August Bibliothek Wolfenbüttel

(c) HAB http://diglib.hab.de/mss/355-noviss-8f/start.htm?image=00140

Herzog August Bibliothek Wolfenbüttel

(c) HAB http://diglib.hab.de/mss/355-noviss-8f/start.htm?image=00141

Herzog August Bibliothek Wolfenbüttel
Gray Scale
(c) HAB http://diglib.hab.de/mss/355-noviss-8f/start.htm?image=00142

FRANCISCVS · CONTARENVS ·
· EQ · ORATOR · VENETVS
PHILIPPO · HAINHOFER
MDCX

Herzog August Bibliothek Wolfenbüttel
(c) HAB http://diglib.hab.de/mss/355-noviss-8f/start.htm?image=00143

124

Herzog August Bibliothek Wolfenbüttel
(c) HAB http://diglib.hab.de/mss/355-noviss-8f/start.htm?image=00144

Herzog August Bibliothek Wolfenbüttel
(c) HAB http://diglib.hab.de/mss/355-noviss-8f/start.htm?image=00145

Herzog August Bibliothek Wolfenbüttel

Gray Scale

(c) HAB http://diglib.hab.de/mss/355-noviss-8f/start.htm?image=00146

(c) HAB http://diglib.hab.de/mss/355-noviss-8f/start.htm?image=00147

128

1616

Je maintiendray Maurice de Nassau

Herzog August Bibliothek Wolfenbüttel

(c) HAB http://diglib.hab.de/mss/355-noviss-8f/start.htm?image=00148

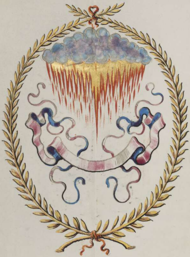

Herzog August Bibliothek Wolfenbüttel
(c) HAB http://diglib.hab.de/mss/355-noviss-8f/start.htm?image=00149

Herzog August Bibliothek Wolfenbüttel

(c) HAB http://diglib.hab.de/mss/355-noviss-8f/start.htm?image=00150

(c) HAB http://diglib.hab.de/mss/355-noviss-8f/start.htm?image=00151

Herzog August Bibliothek Wolfenbüttel

(c) HAB http://diglib.hab.de/mss/355-noviss-8f/start.htm?image=00152

Herzog August Bibliothek Wolfenbüttel
(c) HAB http://diglib.hab.de/mss/355-noviss-8f/start.htm?image=00153

1 6 A 16.

S. M. C.

Una est in dubiā mihi te, medicina JEHOVAE
Cor patrium, os verax, omnipotensq; manus.

Johann Albert Grave zu Solms m p

(c) HAB http://diglib.hab.de/mss/355-noviss-8f/start.htm?image=00154

Herzog August Bibliothek Wolfenbüttel

1 6 SAB 1 6.

J'endure pour parvenir.

Adamus Gobfredo Derca Baro de Duba & Lippa. Scripsit in sui memoriam Stutgardiae, Anno ut Supra

(c) HAB http://diglib.hab.de/mss/355-noviss-8f/start.htm?image=00155

Herzog August Bibliothek Wolfenbüttel
Gray Scale
0 1 2 3 4

(c) HAB http://diglib.hab.de/mss/355-noviss-8f/start.htm?image=00156

157

1596

I S T D

Ludouicus Eberhardus Comes Öttingen.
inscriebat hæc in sui beneuolam memoriam
Dño Phil: Hainhofer optimo amico.
Patavij 26. Martij. Aº. ut supra

Herzog August Bibliothek Wolfenbüttel

Herzog August Bibliothek Wolfenbüttel

(c) HAB http://diglib.hab.de/mss/355-noviss-8f/start.htm?image=00158

Herzog August Bibliothek Wolfenbüttel

(c) HAB http://diglib.hab.de/mss/355-noviss-8f/start.htm?image=00159

Herzog August Bibliothek Wolfenbüttel
(c) HAB http://diglib.hab.de/mss/355-noviss-8f/start.htm?image=00160

Herzog August Bibliothek Wolfenbüttel
0 1 2 3 4
Gray Scale
(c) HAB http://diglib.hab.de/mss/355-noviss-8f/start.htm?image=00161

Herzog August Bibliothek Wolfenbüttel
Gray Scale
(c) HAB http://diglib.hab.de/mss/355-noviss-8f/start.htm?image=00162

Nachgehn ereylt offt.

C. Vratislaw Graff zu Furstenberg
Ritter des ordens des gulden fliss.

Herzog August Bibliothek Wolfenbüttel

(c) HAB http://diglib.hab.de/mss/355-noviss-8f/start.htm?image=00164

(c) HAB http://diglib.hab.de/mss/355-noviss-8f/start.htm?image=00165

Herzog August Bibliothek Wolfenbüttel
(c) HAB http://diglib.hab.de/mss/355-noviss-8f/start.htm?image=00166

1. 6. . 2. 9.

Spero dum spiro, mea spes est Vnica Christus.

Phillips Graff [illegible] vndt Herr zue [illegible] [illegible] Herr zue [illegible] [illegible] zue [illegible] bestalter Hauptman [illegible] [illegible] vndt [illegible] [illegible] zue [illegible] [illegible] [illegible] den 3 Octobris

[illegible]

Herzog August Bibliothek Wolfenbüttel
Gray Scale
(c) HAB http://diglib.hab.de/mss/355-noviss-8f/start.htm?image=00168

1 6 0 8.

Omnibus adde modum.

Georg Friderich Graue zu Hardegg zu Glotz und im Machlandt. Schrib dis zu Gutter Gedechtnus Jm Augspurg den 10 Aug: Vt supra.

Herzog August Bibliothek Wolfenbüttel

(c) HAB http://diglib.hab.de/mss/355-noviss-8f/start.htm?image=00169

Herzog August Bibliothek Wolfenbüttel
(c) HAB http://diglib.hab.de/mss/355-noviss-8f/start.htm?image=00170

Herzog August Bibliothek Wolfenbüttel

(c) HAB http://diglib.hab.de/mss/355-noviss-8f/start.htm?image=00171

1626

Conscientia sana à multis curis libera.

Friderich Casimir der Elter
[illegible] Graf zu Ortenburg
[illegible] dem [illegible] Herren [illegible]
[illegible] zu [illegible] gedächtnis

.16. Ꝥ .2.5.

Fata viam invenient.

Hanß Geörg, Herr von Wartenbergk etc.
des Königreichs Böheim Obrister Erbschenck.

Prag.

(c) HAB http://diglib.hab.de/mss/355-noviss-8f/start.htm?image=00173

Herzog August Bibliothek Wolfenbüttel
0 1 2 3 4
Gray Scale
(c) HAB http://diglib.hab.de/mss/355-noviss-8f/start.htm?image=00175

1 . 6 . ✠ 1 6 :f:

Viue. vt viuas

Dem Edlen vndt Ehrnvesten Philipps Hainhöfer meinem g. lieben
herrn Patron vndt guetem freundt schreib dises zu guetem gedechtnus d. 9.
15. Martij. Johan Conradt von Rosenbach. D: O: Ordens Ritter vndt
Receptor in obern deutschen landt. Commenthur zu Rottenburg ob der
tauber. Reichardtsrodt. vndt Edtling. f.

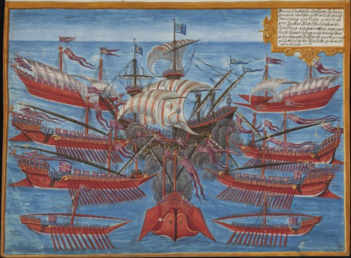

Herzog August Bibliothek Wolfenbüttel
(c) HAB http://diglib.hab.de/mss/355-noviss-8f/start.htm?image=00177

Herzog August Bibliothek Wolfenbüttel
(c) HAB http://diglib.hab.de/mss/355-noviss-8f/start.htm?image=00178

Herzog August Bibliothek Wolfenbüttel
(c) HAB http://diglib.hab.de/mss/355-noviss-8f/start.htm?image=00179

Ny trop pres, Ny trop loing.

Jehan Phelipeaux Conseiller et secretaire
du Roy Tres Chrestien, de la maison et Couronne
de France. et de ses finances. A escript
a la memoire et bonne souvenance de Monsieur
Philippes Hanoffer. A Ausbourg le 26me
Jour de Juing 1605

Herzog August Bibliothek Wolfenbüttel
(c) HAB http://diglib.hab.de/mss/355-noviss-8f/start.htm?image=00180

Herzog August Bibliothek Wolfenbüttel

(c) HAB http://diglib.hab.de/mss/355-noviss-8f/start.htm?image=00181

Semp te digna sequare.

Jo: Frid: Comes à Schwarzen-
berg L. B. in Hohenlandsperg

(c) HAB http://diglib.hab.de/mss/355-noviss-8f/start.htm?image=00182

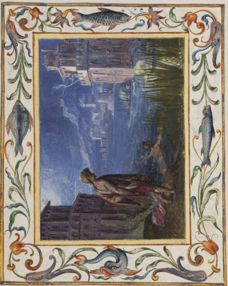

(c) HAB http://diglib.hab.de/mss/355-noviss-8f/start.htm?image=00183

Herzog August Bibliothek Wolfenbüttel
(c) HAB http://diglib.hab.de/mss/355-noviss-8f/start.htm?image=00184

Nullius tanta fuerunt opes: aut tanta ei potentia, quae sine multorum amicorum officijs stare possint.

Cic: p. Plancio

Christophorus Comes à Schwartzenberg L. B. in Hohenlandsperg scripsit Senis Anno 96 die 15 mensis [illegible]

Herzog August Bibliothek Wolfenbüttel

(c) HAB http://diglib.hab.de/mss/355-noviss-8f/start.htm?image=00186

Herzog August Bibliothek Wolfenbüttel
(c) HAB http://diglib.hab.de/mss/355-noviss-8f/start.htm?image=00187

Anno 1621

Verum decus in virtute positum.

Petrus Brahe Comes de Wisingsborg L. B. de
Rydboholm etc. haec paucula viro Nobili Domino
Philippo Hainhofer benevolentiae et amicae recor
dationis ergo scribebat Augustae 15. April

Herzog August Bibliothek Wolfenbüttel
(c) HAB http://diglib.hab.de/mss/355-noviss-8f/start.htm?image=00188

Anno 1618

Qui nunquam male nunquam bene

Johann Conradt Wildt vnd
Rheingraue

Herzog August Bibliothek Wolfenbüttel
(c) HAB http://diglib.hab.de/mss/355-noviss-8f/start.htm?image=00190

Herzog August Bibliothek Wolfenbüttel
(c) HAB http://diglib.hab.de/mss/355-noviss-8f/start.htm?image=00191

Herzog August Bibliothek Wolfenbüttel
(c) HAB http://diglib.hab.de/mss/355-noviss-8f/start.htm?image=00192

Herzog August Bibliothek Wolfenbüttel
(c) HAB http://diglib.hab.de/mss/355-noviss-8f/start.htm?image=00193

Herzog August Bibliothek Wolfenbüttel
Gray Scale
(c) HAB http://diglib.hab.de/mss/355-noviss-8f/start.htm?image=00194

6 · M · 1 · 6 ·

Antes muerto que mudado

G · M · M · H · V · O · E

Gregors Cobinier Draxi hei

Lartenstainss

Herzog August Bibliothek Wolfenbüttel
Gray Scale
(c) HAB http://diglib.hab.de/mss/355-noviss-8f/start.htm?image=00196

Herzog August Bibliothek Wolfenbüttel

(c) HAB http://diglib.hab.de/mss/355-noviss-8f/start.htm?image=00197

Psalm. 18.
tu plebis ab ima
Cædibus ereptum celebri me in luce reponis,
Illustrasq. meas claro splendore tenebras.

Philippus Canæus à Fraxinis Regis Christianiss.i
apud Remp. Venetam legatus hoc perpetuæ
Amicitiæ symbolum Præstantiss.o viro Philippo
Hainhofero Amico suo Car.mo scripsit Venetiis
III Eid. Sept. CIↃ IↃCVII.

Herzog August Bibliothek Wolfenbüttel
Gray Scale
(c) HAB http://diglib.hab.de/mss/355-noviss-8f/start.htm?image=00198

Herzog August Bibliothek Wolfenbüttel
(c) HAB http://diglib.hab.de/mss/355-noviss-8f/start.htm?image=00199

Gray Scale
Herzog August Bibliothek Wolfenbüttel
(c) HAB http://diglib.hab.de/mss/355-noviss-8f/start.htm?image=00200

Herzog August Bibliothek Wolfenbüttel
Gray Scale
(c) HAB http://diglib.hab.de/mss/355-noviss-8f/start.htm?image=00201

16 08

Et aqua eius non exarescet

Bonaventura De la font comes.

Herzog August Bibliothek Wolfenbüttel

(c) HAB http://diglib.hab.de/mss/355-noviss-8f/start.htm?image=00202

Nobili viro Domino Philippo Heinhofero
Patricio Augustano &c.
posui
Jacobus Bongarsius Chesnayus
&c.
Francofurti MDCXI
XXVII Sept.

Herzog August Bibliothek Wolfenbüttel
(c) HAB http://diglib.hab.de/mss/355-noviss-8f/start.htm?image=00204

Herzog August Bibliothek Wolfenbüttel
(c) HAB http://diglib.hab.de/mss/355-noviss-8f/start.htm?image=00205

Herzog August Bibliothek Wolfenbüttel

(c) HAB http://diglib.hab.de/mss/355-noviss-8f/start.htm?image=00206

15. 1 B. M. M. G. 96.

Non ual uirtu à chi la fortuna.
e contra.

Johannes Christophorus Baro à Puchaim
et Dominus in Goller Stoff. Scribebat patauy
26 Martij Ano ut supra.

Herzog August Bibliothek Wolfenbüttel
(c) HAB http://diglib.hab.de/mss/355-noviss-8f/start.htm?image=00209

In Silentio et Spe.

Omnia ex voluntate DEI.

Hanß Paull Wolzogen Freyherr, schrib dis zu Undersdorf den 26 Xbris Ao 1629.

Hanß Sigmundt Wolzogen zu Neuhaus Freyherr schreibt dis zu Dorf den den 26 Xbris Ao 1629.

Herzog August Bibliothek Wolfenbüttel

(c) HAB http://diglib.hab.de/mss/355-noviss-8f/start.htm?image=00210

Herzog August Bibliothek Wolfenbüttel
0 1 2 3 4 Gray Scale

(c) HAB http://diglib.hab.de/mss/355-noviss-8f/start.htm?image=00211

M. DC. XI.

Si æterna semper odia mortales gerant,
Nec cæptus unquam cedat ex animis furor,
Sed arma foelix teneat, infoelix paret;
Nihil relinquent bella, tum vastis ager
Squallebit arvis, subditâ tectis face
Altus sepultas obruet gentes cinis.

Zacharias Geizcofler de Reiffenegg, in Gailenbach, Haunßhaim, Stauffen, Mos. et Wolckhenburn, Eques. D. RVDOLPHO II. Rom. Imp. et inclytæ domui Austriacæ à Consilijs. Haunßheimij cat Augusti.

Herzog August Bibliothek Wolfenbüttel

(c) HAB http://diglib.hab.de/mss/355-noviss-8f/start.htm?image=00213

Als die statt Rom durch gutte gesätz treffenlich zugenommen
ist die selbig an weiber zu mangel gestanden dan sy den den
benachbarten der ein Rom wesen versagt und sich zu jnen
mit verheyratten wollen derhalben sy ein list erdacht kurtz-
weillige spil angericht und die benachbarten darzu geladen
wie sy erschinen und die spil am besten waren haben
die Romer den Sabinern weibliche auch züchtige töchter
mitt gewalt genomen under welchen Hersilia die
schonest dem Romulo zugestelt ward.

. 1 . 6 . K . 0 6 .
Geduldig vnnd liebet vil gern.
Hanns Wilhelm von Kirchaim
[illegible] zu Angelberg.

Hanns Hagen[illegible] von [illegible]
[illegible]
[illegible]

Herzog August Bibliothek Wolfenbüttel

(c) HAB http://diglib.hab.de/mss/355-noviss-8f/start.htm?image=00215

Fata viam invenient

Peter Ernst Freyherr zu Crechingen
vnndt Pittingen den 27 May
Anno 1620

1 6 . . 1 4

Raison en toute saison faict maison

Pro Philippo Hainhoffero amico
summo, reliqui memoriæ ergo
Hugold Beer
auff Hugoldtsdorff

Herzog August Bibliothek Wolfenbüttel
Gray Scale

(c) HAB http://diglib.hab.de/mss/355-noviss-8f/start.htm?image=00220

+
Augustinus.

Inspice Christi vulnera pendentis, sanguinem morientis, precium redimentis, cicatrices resurgentis. Caput habet inclinatum ad osculandum. Cor apertum ad diligendum. Manus extensas ad amplectendum, totum corpus expositum ad redimendum. Haec quanta sint cogita, et in statera cordis tui perpende; ut totus figatur tibi in corde, qui totus pro te fixus est in cruce.

Genere, eruditione, multiiugaque Rerum exoticarum experientia praestantissimo Domino Philippo Hainhofer, Antiquitatum indagatori solertissimo, debitae gratiae et perpetuae obseruantiae ergo inscripsit In augustissima Vindelicorum Augusta A. 1607.
Seruatius Reichell Silesius.

Herzog August Bibliothek Wolfenbüttel
(c) HAB http://diglib.hab.de/mss/355-noviss-8f/start.htm?image=00221

Herzog August Bibliothek Wolfenbüttel
(c) HAB http://diglib.hab.de/mss/355-noviss-8f/start.htm?image=00222

1 6 E. 2 9.

Inter brachia Salvatoris mei et vivere volo, et mori cupio.

Zur freundtlicher gedächtnus schreib dises Matthias Hoë von Hoënegg, der heilig schrifft D.
Röm: Kais: Mt: Hofgraf, auch Churfürstl. durchl. zu Sachsen Oberhofprediger, Beicht
Vater, vnd Geistlicher Rhat zu Dresden, den 24. Septembris, Anno ut supra.

(c) HAB http://diglib.hab.de/mss/355-noviss-8f/start.htm?image=00225

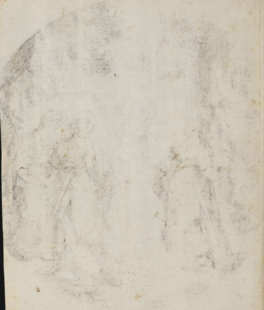

Herzog August Bibliothek Wolfenbüttel
(c) HAB http://diglib.hab.de/mss/355-noviss-8f/start.htm?image=00226

Herzog August Bibliothek Wolfenbüttel

(c) HAB http://diglib.hab.de/mss/355-noviss-8f/start.htm?image=00227

Spes Mea Deus :~

Hans von Allen lassis freyherr

Herzog August Bibliothek Wolfenbüttel
Gray Scale
(c) HAB http://diglib.hab.de/mss/355-noviss-8f/start.htm?image=00228

DUX GVISIUS, DUM ROTHOMAGUM OBSIDET, A SICARIO, POLTROTᵒ, GLOBO TRAIECTUS INTERFICITUR.

(c) HAB http://diglib.hab.de/mss/355-noviss-8f/start.htm?image=00229

Herzog August Bibliothek Wolfenbüttel
Gray Scale
(c) HAB http://diglib.hab.de/mss/355-noviss-8f/start.htm?image=00230

Hermann Keultmanshoffen

Herzog August Bibliothek Wolfenbüttel
Gray Scale
(c) HAB http://diglib.hab.de/mss/355-noviss-8f/start.htm?image=00232

Herzog August Bibliothek Wolfenbüttel

(c) HAB http://diglib.hab.de/mss/355-noviss-8f/start.htm?image=00233

Herzog August Bibliothek Wolfenbüttel
Gray Scale
(c) HAB http://diglib.hab.de/mss/355-noviss-8f/start.htm?image=00234

HANC FERDINANDI MATTHIOLI EFFIGIEM COMITIS ET EQVITIS
MATTHIÆ CÆS: FERDINANDO REGI. IO: GEORGIO SAX ELECT.
A. CONSILIIS ET CVBICVLIS MEDICI.

IOSEPHVS HEINTZIVS PICTOR ET ARCHITECTVS CVM ANTIQVIS COPAR...
CVI SVMA VOTORVM OBTIGIT ACERRIMO INGENIORVM ET MANVV...
CENSORI CÆSARI RVDOLPHO PLACVISSE. AD VIVVM DELINEAVIT.
ANNO MDCII.

Herzog August Bibliothek Wolfenbüttel
Gray Scale
(c) HAB http://diglib.hab.de/mss/355-noviss-8f/start.htm?image=00235

Gray Scale
Herzog August Bibliothek Wolfenbüttel
(c) HAB http://diglib.hab.de/mss/355-noviss-8f/start.htm?image=00236

Herzog August Bibliothek Wolfenbüttel
0 1 2 3 4
Gray Scale
(c) HAB http://diglib.hab.de/mss/355-noviss-8f/start.htm?image=00237

Herzog August Bibliothek Wolfenbüttel
0 1 2 3 4 Gray Scale

(c) HAB http://diglib.hab.de/mss/355-noviss-8f/start.htm?image=00239

Herzog August Bibliothek Wolfenbüttel
(c) HAB http://diglib.hab.de/mss/355-noviss-8f/start.htm?image=00240

Herzog August Bibliothek Wolfenbüttel

(c) HAB http://diglib.hab.de/mss/355-noviss-8f/start.htm?image=00241

Herzog August Bibliothek Wolfenbüttel
(c) HAB http://diglib.hab.de/mss/355-noviss-8f/start.htm?image=00242

Herzog August Bibliothek Wolfenbüttel
0 1 2 3 4 Gray Scale

(c) HAB http://diglib.hab.de/mss/355-noviss-8f/start.htm?image=00243

Herzog August Bibliothek
Wolfenbüttel
0 1 2 3 4 Gray Scale
(c) HAB http://diglib.hab.de/mss/355-noviss-8f/start.htm?image=00244

Herzog August Bibliothek Wolfenbüttel
0 1 2 3 4 Gray Scale
(c) HAB http://diglib.hab.de/mss/355-noviss-8f/start.htm?image=00245

Herzog August Bibliothek Wolfenbüttel
(c) HAB http://diglib.hab.de/mss/355-noviss-8f/start.htm?image=00246

BZS

(c) HAB http://diglib.hab.de/mss/355-noviss-8f/start.htm?image=00247

109A B 5171

(c) HAB http://diglib.hab.de/mss/355-noviss-8f/start.htm?image=00248

Herzog August Bibliothek Wolfenbüttel
(c) HAB http://diglib.hab.de/mss/355-noviss-8f/start.htm?image=00249

Gray Scale
Herzog August Bibliothek Wolfenbüttel
(c) HAB http://diglib.hab.de/mss/355-noviss-8f/start.htm?image=00250

Herzog August Bibliothek Wolfenbüttel
0 1 2 3 4
Gray Scale
(c) HAB http://diglib.hab.de/mss/355-noviss-8f/start.htm?image=00251

Gray Scale
0 1 2 3 4
Herzog August Bibliothek Wolfenbüttel
(c) HAB http://diglib.hab.de/mss/355-noviss-8f/start.htm?image=00252

Herzog August Bibliothek Wolfenbüttel
0 1 2 3 4 Gray Scale
(c) HAB http://diglib.hab.de/mss/355-noviss-8f/start.htm?image=00253

Gray Scale
Herzog August Bibliothek Wolfenbüttel
(c) HAB http://diglib.hab.de/mss/355-noviss-8f/start.htm?image=00254

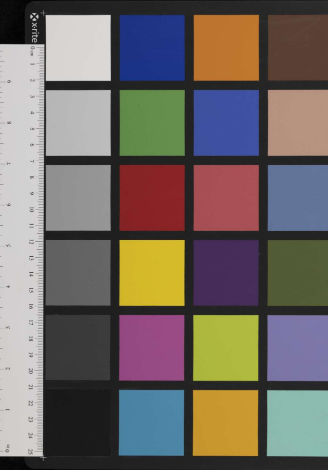

(c) HAB http://diglib.hab.de/mss/355-noviss-8f/start.htm?image=00256

Herzog August Bibliothek
Wolfenbüttel
0 1 2 3 4
Gray Scale
(c) HAB http://diglib.hab.de/mss/355-noviss-8f/start.htm?image=eb01

Herzog August Bibliothek
Wolfenbüttel
0 1 2 3 4
Gray Scale

(c) HAB http://diglib.hab.de/mss/355-noviss-8f/start.htm?image=eb02

(c) HAB http://diglib.hab.de/mss/355-noviss-8f/start.htm?image=eb03

Herzog August Bibliothek Wolfenbüttel
0 1 2 3 4 Gray Scale

(c) HAB http://diglib.hab.de/mss/355-noviss-8f/start.htm?image=eb03a

Herzog August Bibliothek
Wolfenbüttel
0 1 2 3 4
Gray Scale

(c) HAB http://diglib.hab.de/mss/355-noviss-8f/start.htm?image=eb04

(c) HAB http://diglib.hab.de/mss/355-noviss-8f/start.htm?image=ebs01

(c) HAB http://diglib.hab.de/mss/355-noviss-8f/start.htm?image=ebs02

(c) HAB http://diglib.hab.de/mss/355-noviss-8f/start.htm?image=ebs03

(c) HAB http://diglib.hab.de/mss/355-noviss-8f/start.htm?image=ebs04

Herzog August Bibliothek Wolfenbüttel
0 1 2 3 4
Gray Scale
(c) HAB http://diglib.hab.de/mss/355-noviss-8f/start.htm?image=el01

Herzog August Bibliothek Wolfenbüttel
(c) HAB http://diglib.hab.de/mss/355-noviss-8f/start.htm?image=el02

Herzog August Bibliothek Wolfenbüttel
0 1 2 3 4
Gray Scale
(c) HAB http://diglib.hab.de/mss/355-noviss-8f/start.htm?image=el03

Herzog August Bibliothek
Wolfenbüttel

(c) HAB http://diglib.hab.de/mss/355-noviss-8f/start.htm?image=el04

Herzog August Bibliothek Wolfenbüttel
(c) HAB http://diglib.hab.de/mss/355-noviss-8f/start.htm?image=el05

Herzog August Bibliothek Wolfenbüttel
Gray Scale
0 1 2 3 4
(c) HAB http://diglib.hab.de/mss/355-noviss-8f/start.htm?image=el06

Herzog August Bibliothek
Wolfenbüttel
0 1 2 3 4
Gray Scale

(c) HAB http://diglib.hab.de/mss/355-noviss-8f/start.htm?image=el07

Herzog August Bibliothek Wolfenbüttel
(c) HAB http://diglib.hab.de/mss/355-noviss-8f/start.htm?image=el08